

ROMÂNIA
JUDEȚUL ALBA COMUNA NOSLAC
PRIMARUL COMUNEI NOSLAC

Noslac, nr. 78, comuna Noslac , județul Alba, tel./fax: 0258/889101, primarianoslac@yahoo.com

PROIECT DE HOTĂRÂRE NR. 72/26.08.2025

Privind aprobarea parcelării în două loturi a imobilului având categoria de folosință arabil, înscris în Cartea Funciară nr. 72872 – Noșlac, precum și înscrierea în Cartea Funciară a loturilor nou formate în favoarea UAT Noșlac

Consiliul Local al comunei Noșlac, județul Alba, întrunit în ședință publică ordinară la data de

Având în vedere:

- Referatul de aprobare nr. 4040/26.08.2025, întocmit de inițiatorul proiectului de hotărâre, primarul comunei Noșlac, dl. Zilahi Florin Claudiu;
- referatul de specialitate nr. 4041/26.08.2025 elaborat de Popa Viorel, consilier la cabinetul primarului, cu atribuții pe reglementarea fondului funciar;
- Documentația cadastrală de dezlipire a imobilului ce face obiectul prezentei hotărâri, înregistrată la Primăria Comunei Noșlac sub nr. 3938/19.08.2025, elaborată de ing. Cristea Octavian Dănuț, persoană juridică autorizată de A.N.C.P.I.;
- avizul comisiei de specialitate nr. 1 din cadrul Consiliului Local al comunei Noșlac;

În considerarea prevederilor:

- art. 880 din Legea nr. 287/2009, cu completările și modificările ulterioare, a Legii nr. 7/1996 a cadastrului și a publicității imobiliare, republicată cu modificări și completări ulterioare, Ordinul Directorului General al Agenției Naționale de Cadastru și Publicitate Imobiliară nr. 600/2023, cu modificările și completările ulterioare și a OUG nr.57/2019 privind Codul administrativ, cu modificările și completările ulterioare;

În temeiul art. 129 alin. (2) lit. c) corob. cu alin (6) lit. c), art. 136 și art. 139 alin. (3) și art. 196 alin. (1) lit. a) din Ordonanța de urgență a Guvernului nr. 57/2019 privind codul administrativ, cu modificări și completări,

HOTĂRĂȘTE:

Art. 1 (1) Se aprobă parcelarea în două loturi a imobilului înscris în Cartea Funciară nr. 72872 – Noșlac, cu nr. cad. 72872, nr. parcelă 1979/1, categoria de folosință *arabil, în suprafață totală de 1900 mp, având proprietar pe UAT Noșlac*, după cum urmează:

- Lotul 1: având categoria de folosință arabil cu suprafața de 700 mp, nr. parcelă nou 1979/1/1;
- Lotul 2: având categoria de folosință arabil cu suprafața de 1200 mp, nr. parcelă nou 1979/1/2.

(2) Se aprobă depunerea documentației la O.C.P.C.I. Alba – B.C.P.I. Aiud – Serviciul Publicitate Imobiliară, în vederea înscrierii în Cartea Funciară, în favoarea UAT Noșlac, a celor două loturi nou-formate, astfel:

- Lotul 1: având categoria de folosință arabil cu suprafața de 700 mp, nr. parcelă nou 1979/1/1;
- Lotul 2: având categoria de folosință arabil cu suprafața de 1200 mp, nr. parcelă nou 1979/1/2.

Art. 2 Se însușește documentația cadastrală de dezlipire a imobilului ce face obiectul prezentei hotărâri, înregistrată la Primăria Comunei Noșlac sub nr. 3938/19.08.2025, elaborată de ing. Cristea Octavian Dănuț, persoană juridică autorizată de A.N.C.P.I., ce se constituie în Anexa nr. 1, care face parte integrantă din prezenta hotărâre.

Art. 3 Prezenta hotărâre poate fi atacată în condițiile stabilite de Legea nr. 554/2004 a contenciosului administrativ, actualizată.

Art. 4 Cu ducerea la îndeplinire a prevederilor prezentei hotărâri, se însărcinează Primarul comunei Noșlac, dl. Zilahi Florin Claudiu, precum și personalul din aparatul de specialitate al Primarului cu atribuții privind reglementarea fondului funciar.

Prezenta hotărâre se comunică: Instituției Prefectului – Județul Alba, Primarului comunei Noșlac, OCPI Alba – BCPI Aiud, dosar ședință.

Publicitatea hotărârii se va asigura prin afișare la sediul Primăriei și publicare pe pagina de internet www.primarianoslac.ro.

Inițiator,

Primar, Zilahi Florin Claudiu



AVIZEAZĂ PENTRU LEGALITATE,
SECRETAR GENERAL,
Ilea Melinda Imola





MEMORIU TEHNIC

1. **Adresa imobilului:** Imobilul ce face obiectul prezentei documentații se află situat în extravilanul localității Găbud, com. Noșlac, jud. Alba.
2. **Tipul lucrării:** Documentație cadastrală de dezlipire imobil.
3. **Suprafața planului supus recepției:** 1900 mp.
4. **Scurtă prezentare a scopului întocmirii lucrării și/sau a situației tehnice și juridice/istoricului:**

Prezenta documentație a presupus identificarea amplasamentului imobilului conform limitei existente în teren, determinarea suprafeței nr. parcelă. 1979/1, nr cadastral 72872 în vederea dezmembrării acestui imobil situat în extravilanul localității Găbud, com. Noșlac, jud. Alba, înscris în CF 7282 Noșlac, în două parcele (loturi).

Imobilul ce face obiectul prezentei documentații se află în intravilanul localității extravilanul localității Găbud, com. Noșlac, jud. Alba, având ca vecini:

- **la NORD:** IE 73308 – UAT Noșlac;
- **la EST:** IE 73308 – UAT Noșlac;
- **la SUD:** IE 73308 – UAT Noșlac;
- **la VEST:** IE 7873 Moldovan Valer;

5. Descrierea generală a operațiunilor efectuate în faza de documentare a lucrării, localizarea și identificarea imobilului, descrierea construcției, etc:

Imobilul este înscris CF 72872 Noșlac, având nr cadastral 72872 arabil extravilan în suprafață de 1900 mp, nr. parcelă 1979/1.

Potrivit **CF 72872 Noșlac**, ca urmare a finalizării lucrărilor de înregistrare sistematică la nivel de sector cadastral a fost efectuată înscrierea provizorie a dreptului de proprietate asupra terenului în favoarea UAT NOȘLAC în cotă de $\frac{1}{1}$.

Suprafața rezultată din măsurători este de 1900 mp pentru care se solicită dezlipirea acestuia în doua loturi și atribuire număr cadastral, respectiv:

- Lotul 1 în suprafață de 700 mp, nr parcelă nou 1979/1/1, pentru care se face înscrierea provizorie a dreptului de proprietate asupra terenului în favoarea UAT NOȘLAC în cotă de $\frac{1}{1}$
- Lotul 2 în suprafață de 1200 mp, nr parcelă nou 1979/1/2, pentru care se face înscrierea provizorie a dreptului de proprietate asupra terenului în favoarea UAT NOȘLAC în cotă de $\frac{1}{1}$ și ulterior se emite titlu de proprietate în baza legilor fondului funciar

Imobilul nu este împrejmuit și în interiorul imobilului nu sunt edificate construcții. Accesul la cele două loturi nou create se face din drumul înscris în CF 73308 Noșlac,

Operațiuni de specialitate realizate:

Metoda de lucru: Aparatura folosită pentru măsurătoare este aparatul GPS South Galaxy G1, cu senzor de înclinare IMU, utilizând metoda Real Time Kinematic folosind stațiile permanente din sistemul național ROMPOS, fiind utilizate și date privind geometriile imobilelor învecinate preluate din baza de date E-terra.

Specificatii tehnice: GPS South Galaxy G1:

Precizia RTK single base Orizontal $\pm 8\text{mm} + 1\text{ppm}$, Vertical $\pm 15\text{mm} + 1\text{ppm}$, Network RTK $\pm 8\text{mm} + 0.5\text{ppm}$, Vertical $15\text{mm} + 0.5\text{ppm}$;

Precizia Post Procesare Static Orizontal $\pm 2.5\text{mm} + 0.5\text{ppm}$, Vertical $\pm 5\text{mm} + 0.5\text{ppm}$,

Precizia diferențială GNSS Orizontal $\pm 0.25\text{m} + 0.5\text{ppm}$, Vertical $\pm 0.5\text{m} + 1\text{ppm}$; SBAS < 5m 3DRMS

Calculul analitic al suprafeței imobilului s-a întocmit în baza geometriei imobilului prezentată în planul anexat, iar inventarul de coordonate puncte radiate în baza carnetului de teren rezultat în urma măsurătorilor. Suprafața pe care se execută lucrarea este de 1900 mp.

Față de cele prezentate mai sus consider că am întocmit lucrarea solicitată în conformitate cu prevederile legale respectând totodată normele tehnice în specialitate și dorința beneficiarilor lucrării, urmând a se întocmi o documentație de actualizate informații cadastrale-introducere geometrie în sistemul integrat de cadastru și carte funciară.

Sistemul de coordonate: Stereografic 1970.

Sistem de referință: Marea Neagră 1975.

Punctele vechi folosite: Stațiile permanente din sistemul ROMPOS

Punctele noi: nu sunt.

Data întocmirii
15.07.2025

*) Se vor prezenta la solicitarea oficiului teritorial în format analogic și digital

Semnătura și ștampila
ING. CRISTEA OCTAVIAN DĂNUȚ



Plan de amplasament si delimitare a imobilului cu propunerea de dezlipire

Scara 1:1000

Nr. cadastral	Suprafata masurata a imobilului (mp)	Adresa imobilului
72872	1900	Noșlac extravilan

Nr. Carte Funciara	Unitate Administrativ Teritoriala (UAT)
72872	Noșlac

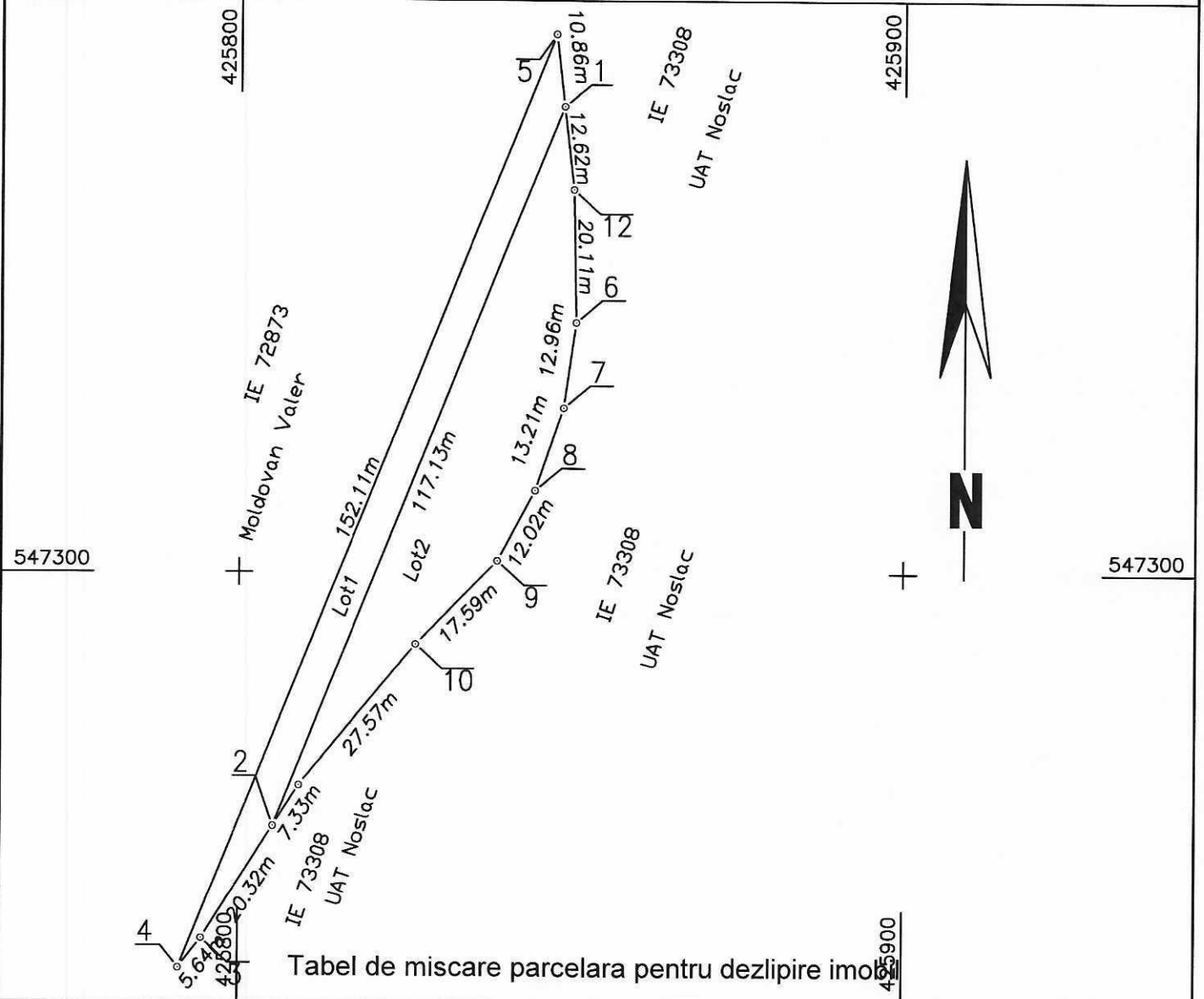

Tabel de miscare parcelara pentru dezlipire imobil

Situatia actuala (inainte de dezlipire)				Situatia viitoare (dupa dezlipire)			
Nr. cad.	Suprafata [mp]	Categ. folosinta	Descrierea imobilului	Nr. cad.	Suprafata [mp]	Categ. folosinta	Descrierea imobilului
72872	1900	arabil	Rezerva		700	arabil	Imobil neîmprejmuit
					1200	arabil	Imobil neîmprejmuit
Total					1900		

Executant: **Cristea Octavian Danut**
 Aut. RO-AB-F-0125, categ. B
 Confirm executarea masuratorilor la teren, corectitudinea întocmirii documentatiei cadastrale si corespondenta acestora cu realitatea din teren
 Semnatura si stampila Data: 04.06.2025



Inspector
 Confirm introducerea imobilului in baza de date integrata si atribuirea numarului cadastral
 Semnatura si parafa
 Data Stampila BCPI

Plan de amplasament si delimitare a imobilului

Scara 1:1000

Anexa 16

Nr. cadastral	Suprafata masurata a imobilului (mp)	Adresa imobilului
	700	Jud. Alba

Nr. Carte Funciara	Unitate Administrativ Teritoriala (UAT)
	Noșlac

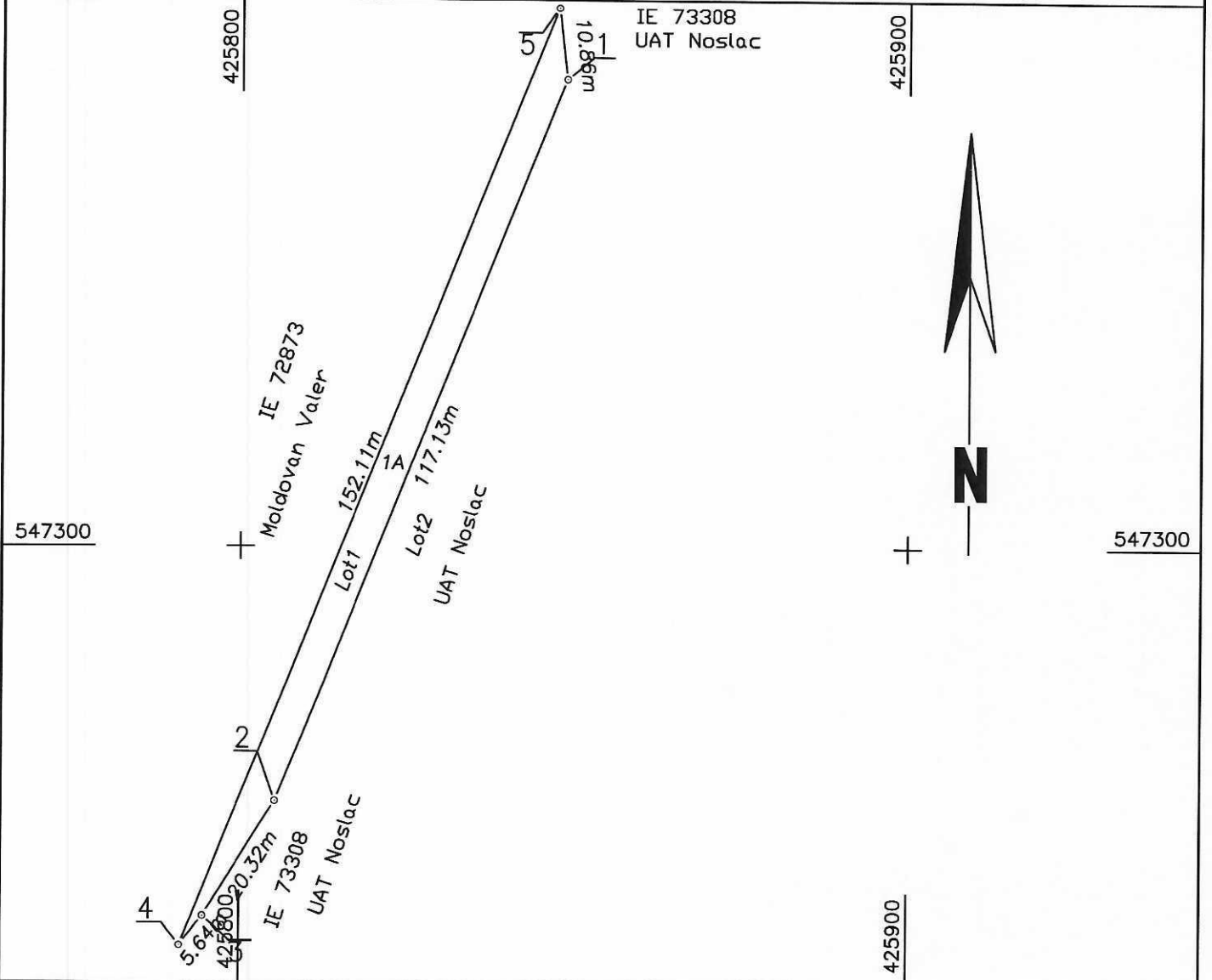

A. Date referitoare la teren

Nr. parcela	Categorie de folosinta	Suprafata (mp)	Mentiuni
1	A	700	Imobil neampremuit
Total		700	

B. Date referitoare la constructii

Cod	Destinatia	Supraf. construita la sol (mp)	Mentiuni
Total			

Suprafata totala masurata a imobilului = 700 mp

Suprafata din act = 700 mp

Executant: Cristea Octavian-Dan Aut. RO-AB-F-0125, categ. B Confirm executarea masuratorilor la teren, corectitudinea întocmirii documentatiei cadastrale si corespondenta acesteia cu realitatea din teren Semnatura si stampila Data: 16.07.2025	Inspector Confirm introducerea imobilului in baza de date integrata si atribuirea numarului cadastral Semnatura si parafa Data Stampila BCPI
--	--

Plan de amplasament si delimitare a imobilului

Scara 1:1000

Anexa 16

Nr. cadastral	Suprafata masurata a imobilului (mp)	Adresa imobilului
	1200	Jud.Alba
Nr. Carte Funciara	Unitate Administrativ Teritoriala (UAT)	
	Noșlac	

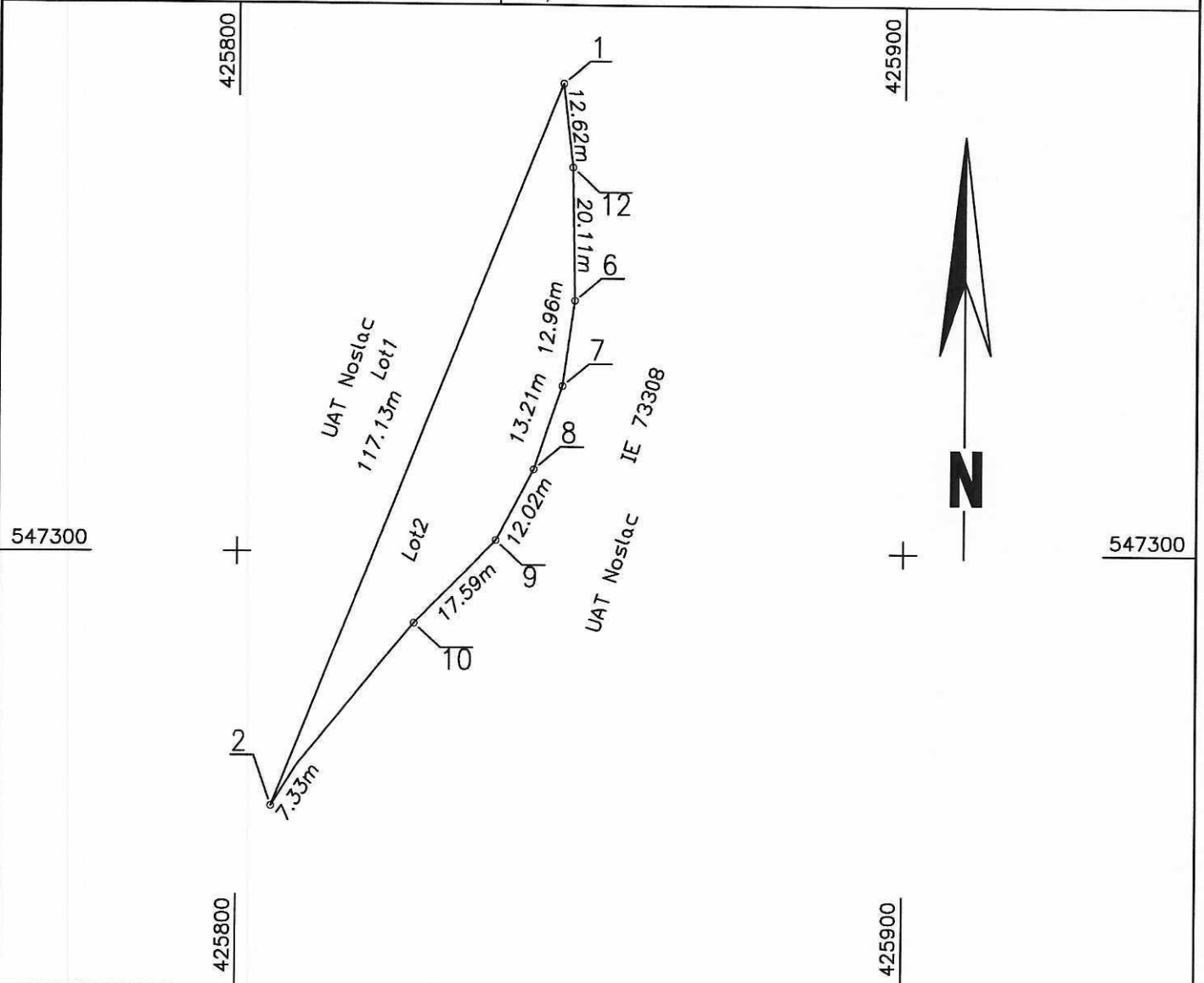

A. Date referitoare la teren

Nr. parcela	Categorie de folosinta	Suprafata (mp)	Mentiuni
1	A	1200	Imobil neîmprejmuit
Total		1200	

B. Date referitoare la constructii

Cod	Destinatia	Supraf. construita la sol (mp)	Mentiuni
Total			

Suprafata totala masurata a imobilului = 1200 mp

Suprafata din act = 1200 mp

Executant: Cristea Octavian Danut Aut. RO-AB-F-0125, Categ. B Confirm executarea masuratorilor la teren, corectitudinea întocmirii documentatiei cadastrale si corespondenta acesteia cu realitatea din teren. Semnatura si stampila Data: 16.07.2025	Inspector Confirm introducerea imobilului in baza de date integrata si atribuirea numarului cadastral Semnatura si parafa Data Stampila BCPI
---	---

CARTE FUNCIARĂ NR. 72872
COPIE

Carte Funciară Nr. 72872 Noșlac

A. Partea I. Descrierea imobilului

TEREN Extravilan

Adresa: Jud. Alba

Nr. Crt	Nr. cadastral Nr. topografic	Suprafața* (mp)	Observații / Referințe
A1	72872	1.900	Teren neimprejmuit;

B. Partea II. Proprietari și acte

Înscrieri privitoare la dreptul de proprietate și alte drepturi reale		Referințe
25978 / 02/09/2021		
Registrul Cadastral al Imobilelor (UAT Noșlac); Act Normativ Ig.7/1996 emis de Parlamentul Romaniei;		
B1	Se infiinteaza cartea funciara a imobilului 72872 ca urmare a finalizarii inregistrarii sistematice. Imobilul se gaseste in registrul cadastral al imobilelor sub numarul 3743.	A1
Act Normativ nr. 7, din 13/03/1996 emis de PARLAMENT;		
B2	Inscrierea provizorie, drept de PROPRIETATE, dobandit prin Lege, cota actuala 1/1, cota initiala 1/1 1) UAT NOSLAC , CIF:4562370	A1

C. Partea III. SARCINI .

Inscrieri privind dezmembrămintele dreptului de proprietate, drepturi reale de garanție și sarcini	Referințe
NU SUNT	

Anexa Nr. 1 La Partea I

Teren

Nr cadastral	Suprafața (mp)*	Observații / Referințe
72872	1.900	

* Suprafața este determinată în planul de proiecție Stereo 70.

DETALII LINIARE IMOBIL

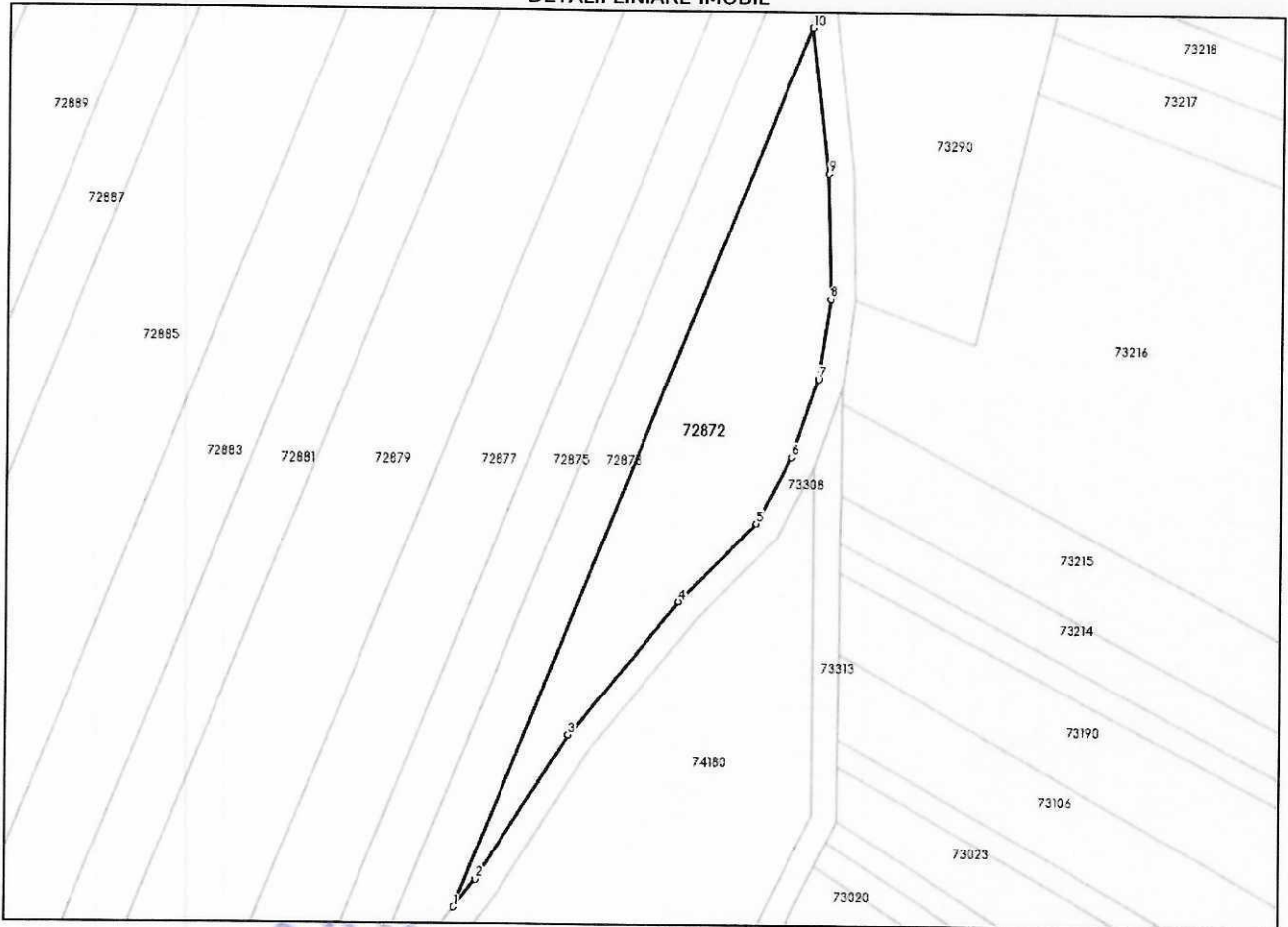

Date referitoare la teren

Nr Crt	Categorie folosință	Intra vilan	Suprafața (mp)	Tarla	Parcelă	Nr. topo	Observații / Referințe
1	arabil	NU	1.900	-	1979/1	-	Rezerva

Lungime Segmente

1) Valorile lungimilor segmentelor sunt obținute din proiecție în plan.

Punct început	X / Y	Punct sfârșit	X / Y	Lungime segment (m)
1	425.791,009 547.239,937	2	425.794,456 547.244,402	5.641
2	425.794,456 547.244,402	3	425.809,1 547.267,86	27.653
3	425.809,1 547.267,86	4	425.826,579 547.289,184	27.573
4	425.826,579 547.289,184	5	425.838,816 547.301,815	17.587

Punct început	X / Y	Punct sfârșit	X / Y	Lungime segment (** (m)
5	425.838,816 547.301,815	6	425.844,433 547.312,441	12.019
6	425.844,433 547.312,441	7	425.848,656 547.324,962	13.214
7	425.848,656 547.324,962	8	425.850,462 547.337,794	12.958
8	425.850,462 547.337,794	9	425.850,063 547.357,901	20.111
9	425.850,063 547.357,901	10	425.847,359 547.381,225	23.48
10	425.847,359 547.381,225	1	425.791,009 547.239,937	152.11

** Lungimile segmentelor sunt determinate în planul de proiecție Stereo 70 și sunt rotunjite la 1 milimetru.

*** Distanța dintre puncte este formată din segmente cumulate ce sunt mai mici decât valoarea 1 milimetru.

Neutilizabil în Circuitul Civil

**ROMÂNIA
JUDEȚUL ALBA
COMUNA NOȘLAC
PRIMAR**

Nr. 4040/26.08.2025

REFERAT DE APROBARE

Privind aprobarea parcelării în două loturi a imobilului având categoria de folosință arabil, înscris în Cartea Funciară nr. 72872 – Noșlac, precum și înscrierea în Cartea Funciară a loturilor nou formate în favoarea UAT Noșlac

În considerarea prevederilor art. 880 din Legea nr. 287/2009, cu completările și modificările ulterioare, Legea nr. 7/1996 a cadastrului și a publicității imobiliare, republicată cu modificări și completări ulterioare, Ordinul Directorului General al Agenției Naționale de Cadastru și Publicitate Imobiliară nr. 600/2023, cu modificările și completările ulterioare;

Văzând Documentația tehnică în vederea parcelării imobilului ce face obiectul prezentului proiect de hotărâre, înregistrată la Primăria Comunei Noșlac sub nr. 3938/19.08.2025, elaborată de ing. Cristea Octavian Dănuț, persoană juridică autorizată de A.N.C.P.I.,

În considerarea necesității emiterii actelor de proprietate pentru imobilele care aparțin persoanelor fizice validate conform Legii nr. 18/1991, am inițiat proiect de hotărâre în vederea parcelării CF 72872 -Noșlac în suprafață de 1900 mp în 2 loturi, respectiv un lot în suprafață de 700 mp pentru care se va solicita BCPI Aiud înscrierea provizorie în favoarea uat Noslac în cota de 1/1 și ulterior emiterea titlului de proprietate pe dna. Dîpșe Maria, precum și un lot în suprafață de 1200 mp, pentru care se va solicita BCPI Aiud înscrierea provizorie în favoarea uat Noslac în cota de 1/1, situat dpdv administrativ în extravilanul localității Noșlac.

PRIMAR,

ZILAHİ FLORIN CLAUDIU



ROMÂNIA
JUDEȚUL ALBA
COMUNA NOȘLAC

4041 /26.08.2025

REFERAT DE SPECIALITATE

La proiectul de hotărâre privind aprobarea parcelării în două loturi a imobilului, având categoria de folosință arabil, înscris în Cartea Funciară nr. 72872 – Noșlac, precum și înscrierea în Cartea Funciară a loturilor nou formate

Conform prevederilor art. 879-880 din legea nr. 287/2009 privind Codul Civil, republicată, cu modificările și completările ulterioare, "Imobilul înscris în cartea funciara se poate modifica prin alipiri, dacă mai multe imobile alaturate se unesc într-un singur imobil sau dacă se adaugă o parte dintr-un imobil la un alt imobil ori, după caz, se mărește întinderea acestuia. Operațiunile de modificare a imobilului înscris în cartea funciara, prin alipiri sau dezlipiri, au caracter material și nu implică nici un transfer de proprietate."

Potrivit art. 25 din Legea nr. 7/1996 a cadastrului și a publicității imobiliare, republicată, cu modificările și completările ulterioare, "Proprietarii unor imobile învecinate, în vederea unei mai bune exploatare a acestora, pot să le alipească într-un imobil, în baza unei documentații cadastrale și a actului autentic, întocmite în condițiile legii. Actele de alipire și dezlipire a imobilelor înscrise în cartea funciara se încheie în forma autentica."

Conform Ordinului nr. 700/2014 privind aprobarea Regulamentului de avizare, recepție și înscriere în evidențele de cadastru și carte funciara, cu modificările și completările ulterioare, "un imobil poate fi modificat prin alipiri sau dezlipiri. Aceste operațiuni de modificare a imobilului au caracter material și nu implică nici un transfer de proprietate. Modificările care intervin prin operațiunile de alipire/dezlipire se fac pe baza unor documentații cadastrale recepționate de biroul teritorial și a consimțământului proprietarului exprimat în scris, în formă autentică sau, după caz, prin hotărâre judecătorească definitivă. În caz de alipire/dezlipire imobilele rezultate primesc numere cadastrale noi și se transcriu în cărți funciara noi. Cărțile funciara din care provin imobilele alipite/dezlipite se închid, neputând fi redeschise pentru noi înscrieri".

Având în vedere necesitatea înscrierii dreptului de proprietate asupra a unei parcele în suprafață de 700 mp în favoarea numitei Dipse Maria, conform adeverința de posesie, în Cartea Funciară nr. 72872 – Noșlac, pentru motivul că, urmare a lucrărilor de cadastrare sistematică au fost cuprinse în rezerva UAT Comuna Noșlac o suprafață de 1900 mp care ar cuprinde și imobilul în suprafață de 700 mp, respectiv restul suprafeței de 1200 mp ramand în continuare ca rezerva UAT Comuna Noșlac, se propune parcelarea în doua loturi noi a imobilului înscris în CF nr. 72872 – Noșlac, sub următoarea formă:

- Lotul 1 având categoria de folosință arabil cu suprafața de 700 mp;
- Lotul 2 având categoria de folosință arabil cu suprafața de 1200 mp;

Totodată, se propune depunerea documentației la O.C.P.I. Alba – B.C.P.I. Aiud – Serviciul Publicitate Imobiliară, în vederea înscrierii în Cartea Funciară, în favoarea UAT Noșlac, a celor doua loturi nou formate, astfel:

- Lotul 1 având categoria de folosință arabil cu suprafața de 700 mp;
- Lotul 2 având categoria de folosință arabil cu suprafața de 1200 mp;

Având în vedere cele expuse mai sus, supun dezbaterii Consiliului local Noșlac documentația de parcelare a imobilului identificat mai sus, operațiune din care vor rezulta doua loturi cadastrale care vor fi înscrise în CF noi în favoarea Comunei Noșlac, în administrarea Consiliului local al Comunei Noșlac, documentație întocmită de ing. Cristea Octavian-danut, ce se va constitui în anexa la hotărâre.

Întoc
Popa



ROMANIA
JUDETUL ALBA
COMUNA NOȘLAC
CONSILIUL LOCAL

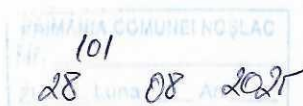

RAPORT DE AVIZARE

Comisia de specialitate nr. 1 - pentru programare, dezvoltare economico – socială, buget, administrația domeniului public și privat al comunei, agricultură, gospodărire comunală, protecția mediului, servicii și comerț, dezvoltare rurală și turism din cadrul Consiliului local, întrunită în ședința de comisie din data de 28.08.2025 în vederea avizării proiectului de hotărâre nr. **72/26.08.2025**, propus spre dezbatere de domnul Zilahi Florin Claudiu - primar, facem următoarele precizări:

Comisia de specialitate nr. 1 constată că proiectul de hotărâre nr. **72/26.08.2025** este întocmit în conformitate cu prevederile legale și au fost respectate condițiile de formă și de fond;

Date fiind cele de mai sus, comisia de specialitate nr. 1 a Consiliului Local Noșlac, **Avizează** în varianta inițiatorului **PROIECTUL DE HOTĂRÂRE Nr. 72/26.08.2025** privind **aprobarea parcelării în două loturi a imobilului având categoria de folosință arabil, înscris în Cartea Funciară nr. 72872 – Noșlac, precum și înscrierea în Cartea Funciară a loturilor nou formate în favoarea UAT Noșlac**, proiect ce va fi înscris pe ordinea de zi a ședinței consiliului local din data de 29.08.2025.

Cvorumul de funcționare a ședinței comisiei noastre din data de 28.08.2025 este de ⁵..... consilieri din nr. de 5 consilieri în funcție la prezenta comisie.

Acesta este avizul pe care îl dăm, îl susținem și îl semnăm prin reprezentanții noștri, onorabilii domni consilieri.

NR. CTR.	COMISIA NUMELE ȘI PRENUMELE	VOTURI PENTRU	VOTURI CONTRA	ABȚINERI
1..	Cadar Daniel – președinte			
2	Szekely Francisc – secretar			
3.	Haiduc Ioan - membru			
4	Mărginean Marcel-Sabin - membru			
5	Onișor Sergiu-Vasile – membru			

Prezentul aviz favorabil/nefavorabil a fost dat cu un nr. de 5 voturi pentru.
Pentru 5 contra - abțineri -.

PREȘEDINTE COMISIE
Cadar Daniel

SECRETAR COMISIE
Szekely Francisc

ROMÂNIA
JUDEȚUL ALBA
COMUNA NOȘLAC
CONSILIUL LOCAL

HOTĂRÂREA Nr. 74/29.08.2025

Privind aprobarea parcelării în două loturi a imobilului având categoria de folosință arabil, înscris în Cartea Funciară nr. 72872 – Noșlac, precum și înscrierea în Cartea Funciară a loturilor nou formate în favoarea UAT Noșlac

Nr. crt.	Numele si prenumele Consilierilor	Felul votului si semnatura		
		Voturi pentru	Voturi contra	Abtineri
1.	CHIRILĂ VASILE ALIN			
2.	MĂRGINEAN MARCEL SABIN			
3.	CADAR DANIEL			
4.	ONIȘOR SERGIU VASILE			
5.	CHELEMEN VASILE STELIAN			
6.	KUPAN ANDREI-SORIN			
7.	H Aiduc IOAN			
8.	Iuonuț ADRIAN			
9.	SZEKELY FRANCISC			
10.	FEHER JOZSEF-ATTILA			
11.	RODEAN NICOLAE			

Hotărârea Nr. 74/29.08.2025 a fost adoptată astfel:

Voturi pentru 11, voturi contra —, abtineri —

PRESEDINTE DE SEDINTA,
MĂRGINEAN MARCEL-SABIN

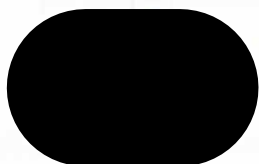

SECRETAR GENERAL,
ILEA MELINDA IMOLA

